中华人民共和国

建设用地规划许可证

地字第 361129202200012 号

根据《中华人民共和国土地管理法》《中华人民共和国城乡规划法》和国家有关规定，经审核，本建设用地符合国土空间规划和用途管制要求，颁发此证。

发证机关 万年县自然资源局 行政审批专用章

日　　期 二〇二二年四月十九日

用地单位	万年县爱佳房地产开发有限公司
项目名称	黄金壹号院
批准用地机关	万年县自然资源局
批准用地文号	国有建设用地使用权出让合同（合同编号：36202204130001）
用地位置	万年县陈营镇神农源路以东
用地面积	61394.8平方米（合92.09亩）
土地用途	商业、住宅用地
建设规模	（空）
土地取得方式	国有出让

万年县爱佳房地产开发有限公司宗地图
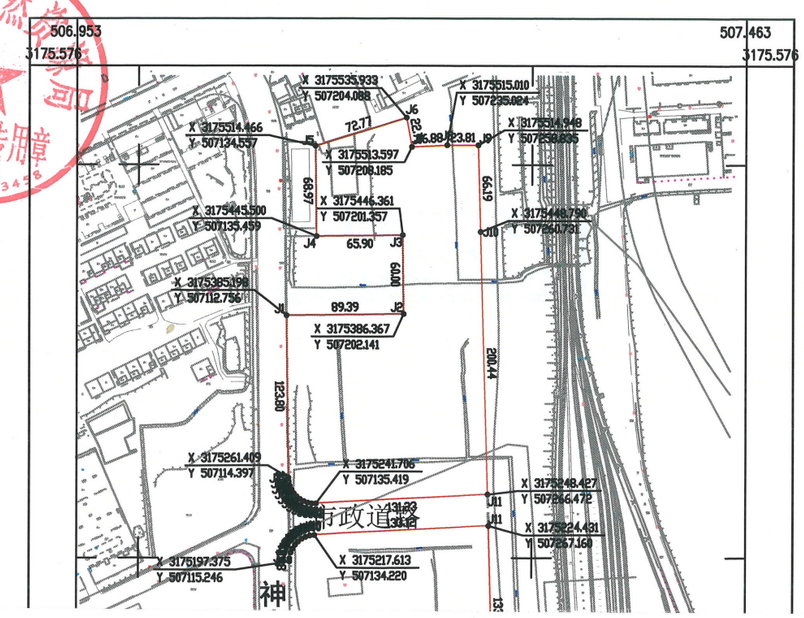
3174.9-507.0